



Informatívna správa pre KSK
o progrese projektu:
Nemocnica novej generácie Michalovce

30. júna 2016

Hrubá stavba Nemocnice novej generácie v Michalovciach je ukončená



- 310 až 370 lôžok v novej budove
- Až 443 lôžok v celom areáli
- 8 operačných sál
- Centrálny urgentný príjem
- Oddelenie Matka a dieťa
- Potenciál zvýšenia výkonov jednodňovej chirurgie až o 100%



Progres vo výstavbe NNG MI

I.Q. + II.Q. 2015

Hlavné kroky projektu NNG MI: I. – II.Q. 2015

Ukončené a prebiehajúce práce:

- Právoplatné stavebné povolenie – 01/2015
- Poklepanie základového kameňa - 03/2015
- Búracie práce bývalé kožné oddelenie – 03/2015
- Výrub drevín – 04/2015
- Prekládka existujúcich inžinierskych sietí – 05/2015
- Oplotenie staveniska a dopravné značenie – 05-06/2015
- Kolaudácia prekládky inžinierskych sietí – 06/2015
- Prípravné práce pred búraním rozostavaného skeletu – 06/2015
- Zriadenie nového dočasného vstupu do chir. pavilónu počas výstavby - 06/2015
- Príprava nových dočasných parkovacích plôch - 06/2015
- Oplotenie staveniska – 06/2015
- Zriadenie zariadenia staveniska I.etapa – 06/2015
- Búracie práce na nedostavanom skelete – 06-08/2015

Výstavba NNG MI prebieha prostredníctvom vlastného stavebného manažmentu SZ (nie cez generálneho dodávateľa) z dôvodu zabezpečenia vyššej kvality, lepšej koordinácie stavebných prác a priamej kontroly nad časovým harmonogramom.



Progres vo výstavbe NNG MI

III.Q. 2015

Hlavné kroky projektu NNG MI: III.Q. 2015

Ukončené a prebiehajúce práce:

- Búracie práce na nedostavanom skelete - 06-08/2015
- Vývoz stavebnej sutiny z búracích prác - 07-09/2015
- Búracie práce nefunkčných podzemných kolektorov – 07/2015
- Dovybavenie existujúcej trafostanice pre potreby NNG MI – 07/2015
- Výkopové práce na pilotážne úrovne – 07/2015
- Zriadenie skládky zeminy - 07/2015
- Pilotáž a mikropilotáž – 08-09/2015
- Výstavba novej vodovodnej a kanalizačnej prípojky – 09-12/2015
- Výstavba nového železobetónového skeletu NNG MI – 09/2015–03/2016

Búracie práce prebehli vďaka prípravným opatreniam a neustálemu zavlažovaniu búraniska bez problémov aj počas plnej prevádzky nemocnice.

Búracie práce na nedostavanom skelete: Júl 2015



Výkopové práce na pilotážne úrovne: Júl 2015



Pilotáž a mikropilotáž: August 2015



Výstavba nového skeletu NNG MI: September 2015





Progres vo výstavbe NNG MI

IV.Q. 2015

Hlavné kroky projektu NNG MI: IV.Q. 2015

Ukončené a prebiehajúce práce:

- Výstavba novej vodovodnej a kanalizačnej prípojky – 09-12/2015
- Výstavba železobetónového skeletu NNG MI – 09/2015–03/2016
- Inštalácia 2 stavebných žeriavov – 10/2015

V septembri 2015 začala výstavba nového železobetónového skeletu NNG MI. V decembri 2015 boli plne ukončené suterénne časti a rozpracované časti 1NP (70%) a 2NP (25%).

Výstavba nového skeletu – spodná stavba: Október 2015



Výstavba nového skeletu – spodná stavba: Október 2015



Výstavba nového skeletu – 1NP: November 2015



Výstavba nového skeletu – 1NP: November 2015



Výstavba nového skeletu – 2NP: December 2015



Výstavba nového skeletu – 2NP: December 2015





Progres vo výstavbe NNG MI

I.Q. 2016

Hlavné kroky projektu NNG MI: I.Q. 2016

Ukončené a prebiehajúce práce:

- Výstavba železobetónového skeletu NNG MI – 09/2015 – 03/2016

V marci 2016 bola ukončená hrubá stavba NNG MI plne v súlade so stavebným harmonogramom.

Výstavba nového skeletu – 3NP: Január 2016



Výstavba nového skeletu – 3NP: Január 2016



Výstavba nového skeletu – 3NP: Február 2016



Výstavba nového skeletu – 3NP: Február 2016



Výstavba nového skeletu – 4NP: Marec 2016



Ukončovacie práce na schodisku začiatkom marca 2016

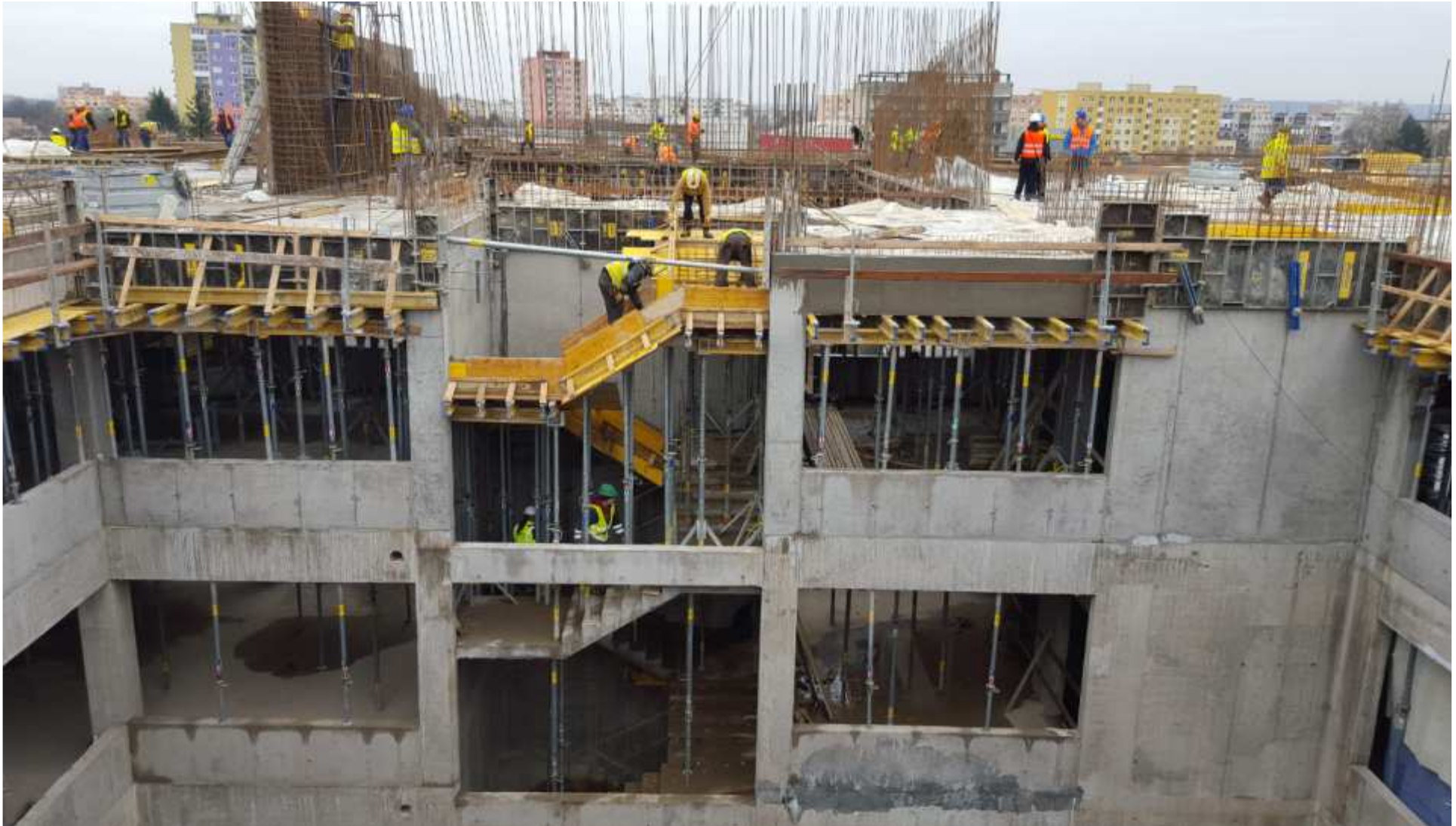



Progres vo výstavbe NNG MI

II.Q. 2016

Hlavné kroky projektu NNG MI: II.Q. 2016

Ukončené a prebiehajúce práce:

- Výstavba záložnej vodovodnej prípojky pre NNG MI – 04/2016
- Dočasné odvodnenie strešného plášťa - 04/2016
- Hydroizolácia strechy, bituménové pásy – 04/2016
- Murárske práce na obvodovom plášti – 04/2016
- Strojovňa vzduchotechniky na 5NP – 04 – 06/2016
- Presklenná strecha vo vstupnom átriu – 05/2016
- Prístrešok nad vstupom do urgentného príjmu – 05-06/2016
- Prístrešok logisitky – 05 – 06/2016
- Sadrokartónové priečky - 06/2016 – I.Q. 2017

7. Apríla 2016 SZ usporiadal za účasti zástupcov KSK a mesta MI tlačovú konferenciu pre média o ukončení výstavby železobetónového skeletu a ďalšom postupe prác

Pohľad na hlavný vstup do budovy: Apríl 2016



Hydroizolácia strechy - bituménové pásy: Apríl 2016



Strojovňa vzduchotechniky na 5.NP: Jún 2016



Presklenná strecha vo vstupnom átriu: Máj 2016



Prístrešok nad vstupom do urgentného príjmu: Jún 2016



Prístrešok logistiky: Jún 2016



Sádrokartónové vnútorne priečky: Jún 2016



Sádrokartónové vnútorne priečky: Jún 2016





Plán ďalšej výstavby NNG MI

III.Q. 2016 – IV.Q. 2017

Stavba bude intenzívne napredovať tak, aby začiatkom roka 2018 bola NNG MI spustená do prevádzky



- **Ďalšie plánované kroky:**
- **12/2016:** Kompletne uzatvorenie budovy z vonkajšej strany (strecha, okná, fasády) a vysoká rozpracovanosť vnútorných inštalácií
- **07/2017:** Ukončenie stavebnej a medicínskej časti
- **12/2017:** Ukončenie interiérov, kolaudácia stavebných častí a spustenie do prevádzky medicínskych častí
- **01/2018:** Spustenie NNG MI do prevádzky